Machine Translated by Google

Reunión #2 de SHAC

28 de marzo de 2023

Machine Translated by Google

Agenda

Palabras de bienvenida y apertura

Roles y responsabilidades de los oficiales de SHAC

Encuesta de interés de oficiales

Subcomités SHAC

Cierre

Machine Translated by Google

¿Prefieres?

¿Prefieres viajar al espacio o al fondo del océano?

Machine Translated by Google

Compromisos del grupo:

Permanecer orientado a la solución

Ocúpese de sus necesidades

Escuchar a los demás

Machine Translated by Google

Revisar y aprobar febrero
Orden del día y actas de reuniones

Acta de la reunión del SHAC de febrero de 2023

Machine Translated by Google

Recuerda Nuestro Propósito:

El propósito del SHAC es:

Asegurar que los programas de salud escolar del distrito escolar reflejen los valores de nuestra comunidad local.

Machine Translated by Google

BISD

SHAC Officer Roles & Responsibilities:

CHAIR (Appointed)

- Determines agendas for regular and other plenary meetings of the SHAC.
- Presides over the meetings and ensures the SHAC procedures are followed.
- Sign letters, reports, and other communications on behalf of the SHAC.
- Ensure that adequate facilities arrangements and staff support are secured for all meetings.
- Provide members and support staff with agendas and background materials prior to meetings.
- Serve as custodian of all SHAC records. Agendas and minutes of regular meetings must be maintained for a minimum of two years. In addition, the Chair shall keep a record of member term expirations and length of member service.
- Promote public awareness of the SHAC and consult a database of persons interested in service as SHAC members.
- Inform Trustees of member vacancies.
- Provide staff support in the development and submission of SHAC's annual report.
- Monitor member attendance, and address possible member conflicts of interest and possible instances of undue advantage.
- Maintain the SHAC website.
- Provide such other assistance as requested in accordance with the SHAC authorizing statute, district policy, and the direction of the Board of Trustees

CO-CHAIR (Designated)

- Must be a non-district employee.
- Must be a parent of a student currently enrolled in BISD.
- With the chair and other officers, determine agendas for regular and other plenary meetings of the SHAC.
- Co-preside over the meetings and ensure the SHAC procedures are followed.
- May be asked to sign letters, reports, and other communications on behalf of the SHAC.
- At times, may serve as a spokesperson for the SHAC for inquiries by stakeholders or for presentations.
- When needed, present progress reports to the Board of Trustees.
- Perform other responsibilities as may be prescribed by the Board of Trustees or their designee.

TEC, Title 2, Chapter 28, 28.004

CHAIR-ELECT (Designated)

- With the chair and other officers, determine agendas for regular and other plenary meetings of the SHAC.
- Once subcommittees have been established, oversee the membership and operations of the subcommittees (refer to Article Three, Section Four).
- Presiding over meetings of the SHAC in the absence of the chair and/or co-chairs.

SECRETARY (Designated)

- In coordination with other officers, the secretary will collaborate and help determine agendas for regular and other plenary meetings of the SHAC.
- Work with the chair to prepare meeting notices and minutes, and arrange the location of SHAC meetings.
- May preside over meetings of the SHAC in the absence of both the chair and co-chair.

Roles de los oficiales de SHAC y Responsabilidades

Requiere un compromiso de 2 años • Este año es el Año 1 El copresidente DEBE: • No ser empleado del distrito • Tener un hijo actualmente inscrito en BISD El presidente electo: • Supervisar la membresía y las operaciones de los subcomités

¿Alguna pregunta?

2022-2023 Interés de oficial de SHAC

Encuesta

Machine Translated by Google

Subcomités SHAC

Educación física • Los deberes del consejo asesor de salud escolar local incluyen recomendar: ■ La cantidad de horas de instrucción que se brindarán en educación para la salud K-8 ■ Políticas, procedimientos, estrategias y planes de estudios apropiados para niveles de grado específicos diseñados para prevenir problemas de salud física , incluyendo obesidad, enfermedad cardiovascular, diabetes tipo 2

Bienestar de los adultos • Los deberes del consejo asesor de salud escolar local incluyen recomendar:

■ Políticas, procedimientos, estrategias y currículo apropiados para niveles de grado específicos diseñados para abordar el bienestar de los empleados escolares

Abuso de sustancias y alcohol

• Los deberes del consejo asesor de salud escolar local incluyen recomendar:

■ Políticas, procedimientos, estrategias y currículo apropiados para niveles de grado específicos diseñados para prevenir problemas de salud física con respecto a la instrucción sobre la prevención del abuso de sustancias

Machine Translated by Google

Encuesta de interés del subcomité SHAC

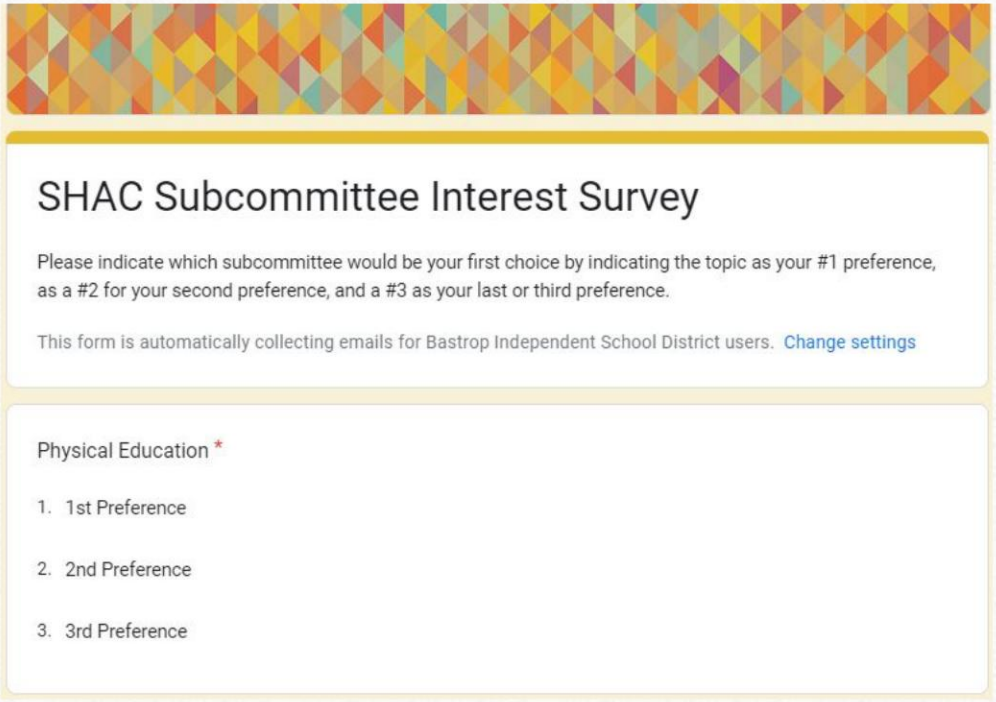

SHAC Subcommittee Interest Survey

Please indicate which subcommittee would be your first choice by indicating the topic as your #1 preference, as a #2 for your second preference, and a #3 as your last or third preference.

This form is automatically collecting emails for Bastrop Independent School District users. Change settings

Physical Education *

1. 1st Preference
2. 2nd Preference
3. 3rd Preference

Machine Translated by Google

¡Gracias!

Gracias por acompañarnos hoy y gracias por su atención y consideración.

Machine Translated by Google

Reunión #1 de SHAC

28 de febrero de 2023

Machine Translated by Google

Agenda

Palabras de bienvenida y apertura

Funciones y responsabilidades de los miembros de SHAC

Resumen de 2021-2022

Identificar metas para 2022-2023

Cierre

Machine Translated by Google

¿Qué es lo más aterrador que has hecho para divertirte?

¡Por favor comparte! :)

Machine Translated by Google

Compromisos del grupo:

Permanecer orientado a la solución

Ocúpese de sus necesidades

Escuchar a los demás

Machine Translated by Google

Revisión y aprobación de marzo de 2022

Orden del día y actas de la reunión

Actas de la reunión de SHAC de marzo de 2022

Machine Translated by Google

Recuerda Nuestro Propósito:

El propósito del SHAC es:

Asegurar que los programas de salud escolar del distrito escolar reflejen los valores de nuestra comunidad local.

Machine Translated by Google

¿Quiénes son los miembros de SHAC?

- Cumplimiento de la ley
- Consejeros y/o Trabajadores Sociales
- Nutrición Infantil
- Enfermera escolar
- Miembros de la comunidad
- Propietarios de empresas locales
- Padres
- Representantes de agencias locales

Machine Translated by Google

Características de un miembro de SHAC

Honestidad

Integridad

Confianza

Compromiso

Comportamiento ético

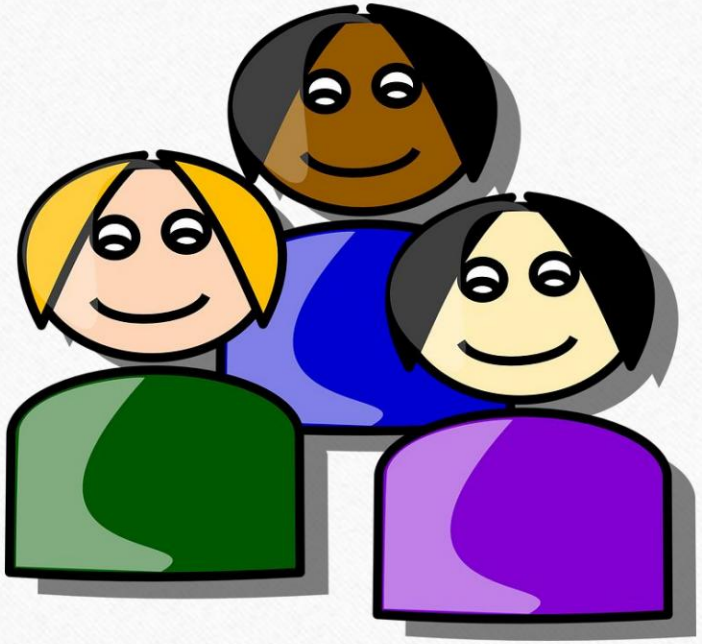

Machine Translated by Google

Funciones y responsabilidades de los miembros

Funciones:

- Adoptar un enfoque de toda la escuela, la comunidad y el niño para la salud y el aprendizaje.
- Hablar sobre temas de salud, seleccionar programas y proporcionar tiempo de capacitación a los miembros.
- Hacer recomendaciones de salud escolar a la junta escolar y ayudar a compensar los costos.
- Promover la coordinación de la salud escolar dentro del distrito y la comunidad.

Responsabilidades:

- Demostrar interés en la juventud.
- Tener una conciencia de nuestra comunidad.
- Comprometerse con la salud escolar de calidad programas
- Comprometerse a por lo menos cuatro reuniones por año.
- Tomar decisiones que sirvan a todo el comunidad.

Machine Translated by Google

Resumen de 2021-2022

- Aumentar padres y comunidad Participación
- Explore el currículo de educación para la salud
- Brinde educación sobre prevención de drogas para Todos los grados
- Incorporar seguridad en Internet para todos Los grados

Machine Translated by Google

Logros: año escolar 2021-2022

La misión:

La misión de BISD SHAC es permitir que los estudiantes aprendan en un entorno educativo saludable y seguro que se centre en el niño en su totalidad mientras fomentando una mentalidad de crecimiento.

La Visión:

Proporcionar un espacio seguro y de apoyo para el crecimiento emocional académico y social.

- Definir una visión y misión compartida
- Programe un mínimo de cuatro SHAC reuniones
- Celebrar una elección de oficial de SHAC
- Utilizar datos para desarrollar las prioridades de SHAC
- Desarrollar los estatutos de SHAC
- Cumplir con SB 9 y la Ley de seguridad infantil Requisitos

Machine Translated by Google

Metas para el año escolar 2022-2023

- Determinar los miembros de SHAC
- Determinar los funcionarios de SHAC
- Programa de prevención de drogas
- Programa educativo SB 9
- Fecha de la propuesta de la junta

Machine Translated by Google

Fechas de reunión propuestas:

martes, 28 de marzo

martes, 25 de abril

martes, 13 de junio

Machine Translated by Google

¡Gracias!

“Si te lo propones, puedes lograr cualquier cosa”.

Marty McFly de Regreso al futuro